



Avenant n°3 aux Instructions de course

Modification de l'ANNEXE 2 (2.5)

Supprimer :

a) Zone mytilicole située à proximité du Rocher de la Vieille devant l'Île de Houat, définie par 4 bouées dont les coordonnées sont les suivantes :

- Bouée Cardinale Nord : 47°25.040N ; 2°56.640W
- Bouée Cardinale Est : 47°24,910N ; 2°56,195W
- Bouée Spéciale : 47°24,45N ; 2°56,55W
- Bouée Spéciale : 47°24,54N ; 2°56,75W

Et remplacer par :

a) Zone mytilicole située à proximité du Rocher de la Vieille devant l'Île de Houat, définie par 4 bouées dont les coordonnées sont les suivantes :

| | | | |
|---------------|-------------|--------------|-----------------|
| NE ZONE HOUAT | 47°25,090 N | 002°56,045 W | CARDINALE EST |
| N ZONE HOUAT | 47°25,195 N | 002°56,360 W | CARDINALE NORD |
| SE ZONE HOUAT | 47°24,530 N | 002°56,510 W | MARQUE SPECIALE |
| SW ZONE HOUAT | 47°24,640 N | 002°56,820 W | MARQUE SPECIALE |

Ajouter:

d) Zone de travaux en mer (Parc éolien Yeu et Noirmoutier)

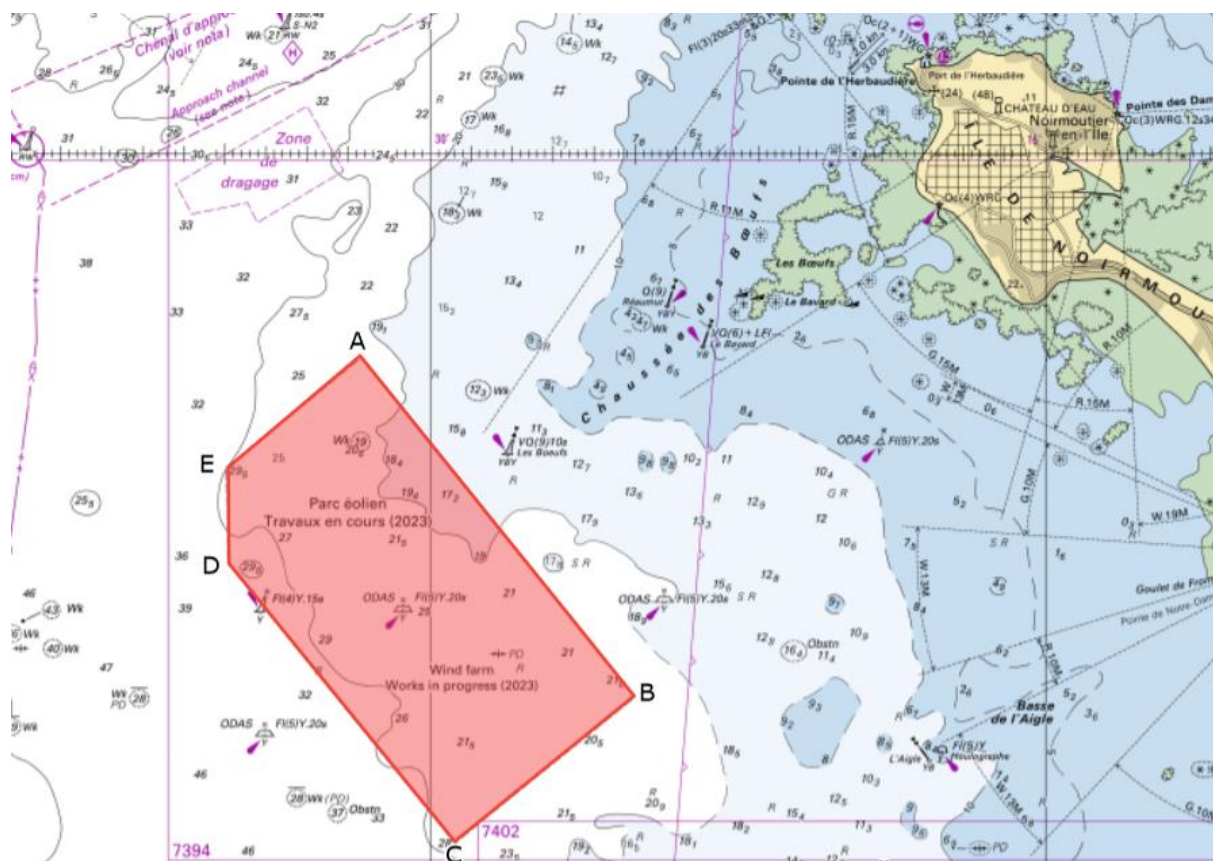

| | | |
|-------|-------------|--------------|
| yeu A | 46°57,131 N | 002°31,600 W |
| yeu B | 46°50,915 N | 002°24,260 W |
| yeu C | 46°48,025 N | 002°29,465 W |
| yeu D | 46°53,074 N | 002°35,434 W |
| yeu E | 46°54,962 N | 002°35,504 W |

Le 14 juillet 2024 à 15h30, Le Directeur de Course au Large

Hervé GAUTIER